

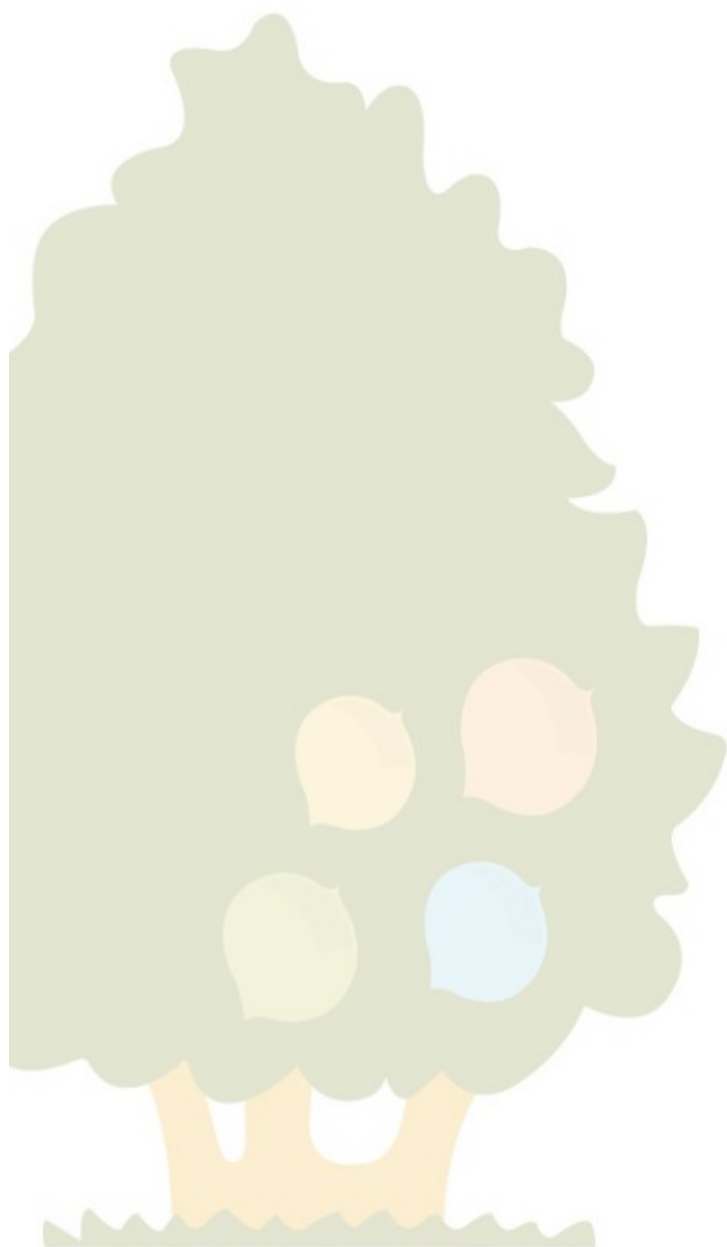

ASSOCIAZIONE IL NOCCIOLO
Via Ca' Silis 27, 30016, Jesolo, VE
centroilnocciolo@gmail.com
tel. 320.1111487
www.centroilnocciolo.it
CF 93043490270
PI 04489150278

PROGETTO “SEEDS FOR THE FUTURE”





ASSOCIAZIONE IL NOCCIOLO
Via Ca' Silis 27, 30016, Jesolo, VE
centroilnocciolo@gmail.com
tel. 320.1111487
www.centroilnocciolo.it
CF 93043490270
PI 04489150278

Premessa

Il presente progetto è rivolto primariamente agli alunni della scuola secondaria inferiore dell'Istituto Comprensivo "D'Annunzio". Il fine è quello di costruire un luogo d'incontro dove i ragazzi possano trovare un supporto scolastico pomeridiano e un tempo in cui sperimentarsi in attività educative e laboratoriali, che stimolino i loro interessi e facciano emergere i loro bisogni.

Questo progetto, ricco di intenzionalità educativa, si inserisce nello sviluppo di rapporti interpersonali che favoriscano la collaborazione e condivisione tra pari.

Obiettivo generale

Questo progetto si propone di dare voce ai bisogni dei ragazzi, accompagnandoli in percorsi di consapevolezza di sé stessi e di crescita, sostenendoli nello sviluppo personale, formativo e scolastico, fornendo loro gli strumenti per essere cittadini attivi e protagonisti del loro tempo.

Obiettivi specifici

- Fornire un sostegno ai bisogni e alle necessità dei ragazzi, per guidare e accrescere la motivazione allo studio così da prevenire e agire su dinamiche di rifiuto, di dispersione scolastica e situazioni a rischio difficoltà emotive, sociali e culturali;
- Offrire un luogo sereno e tranquillo nel quale possono svolgere il lavoro scolastico quotidiano attraverso la supervisione delle figure educative;
- Far prendere coscienza ai ragazzi delle proprie capacità, attitudini e interessi attraverso le attività proposte;
- Promuovere l'autonomia personale, la capacità di scelta e lo sviluppo di un pensiero critico e creativo;
- Costruire relazioni significative che offrano l'occasione di cogliere bisogni ed esigenze;
- Offrire alle famiglie un supporto scolastico ed educativo;
- Sviluppare una sinergia tra scuola, amministrazione, famiglie e gli operatori del servizio in funzione allo sviluppo armonico di ogni singolo ragazzo.

Destinatari

20 ragazzi della scuola secondaria di primo grado "G. D'Annunzio".



ASSOCIAZIONE IL NOCCIOLO
Via Ca' Silis 27, 30016, Jesolo, VE
centroilnocciolo@gmail.com
tel. 320.1111487
www.centroilnocciolo.it
CF 93043490270
PI 04489150278

Attività

Il nostro lavoro si svolge nel rispetto delle esigenze, particolarità e delle caratteristiche personali e tende a creare momenti ed esperienze educative che aiutino il ragazzo a perseguire gli obiettivi prefissati, potenziando le proprie capacità e costruendo relazioni tra pari e con gli adulti di riferimento.

Il progetto si sviluppa in due giorni alla settimana, il martedì e il giovedì dalle ore 14.00 alle 17.30.

La giornata si articolerà nel seguente modo:

14.00-14.45 Accoglienza e Pranzo

14.45-16.00 Spazio Compiti

16.00-17.30 Attività educative-laboratoriali

Accoglienza e Pranzo

Un momento destrutturato nel quale i ragazzi potranno rilassarsi e usufruire del pasto (da definire) con la supervisione degli educatori.

Spazio Compiti

Un momento di supporto nello svolgimento dei compiti assegnati, per accompagnare e motivare i ragazzi nel lavoro scolastico. Il fine è di migliorare le conoscenze, sviluppare autonomia e competenze organizzative col supporto degli educatori.

Attività educative-laboratoriali

Le attività educative-laboratoriali si strutturano seguendo il fine ultimo dell'educazione: lo sviluppo della persona.

Per questo motivo sono proposte iniziative di tipo creativo-artistico-culturale che creino occasioni di riflessione, di definizione di regole ben precise e di scoperta del sé.

La scelta di affiancare gli educatori agli specialisti e gli artisti mira ad intensificare gli interventi educativi, in modo tale da permettere ai ragazzi di scoprire orizzonti di senso e di riconoscere ed essere consapevoli dei propri stati emotivi.



ASSOCIAZIONE IL NOCCIOLO
Via Ca' Silis 27, 30016, Jesolo, VE
centroilnocciolo@gmail.com
tel. 320.1111487
www.centroilnocciolo.it
CF 93043490270
PI 04489150278

I momenti laboratoriali scelti sono:

TEATRO

Il progetto laboratoriale di teatro nasce con l'intento di scoprire e far emergere le potenzialità espressive dei ragazzi, sviluppando le capacità di immaginazione e offrendo l'occasione di rafforzare la relazione con il gruppo dei pari. Tutti i giochi e le esperienze teatrali favoriscono il coinvolgimento dei partecipanti permettono al ragazzo di vivere esperienze che portino a sviluppare la consapevolezza di sé stesso e del proprio corpo, come individuo singolo e come appartenete ad un gruppo, e a costruire uno stato di benessere ed equilibrio all'interno dell'ambiente scolastico.

ARTE

L'attività si sviluppa attraverso la creazione su carta di "Avatar", che verranno poi digitalizzati.

Questi "Avatar" danno la possibilità ai ragazzi di rappresentare sé stessi sotto altre forme e sembianze, ricchi di significati e di storie.

In senso pratico queste rappresentazioni si realizzano con l'utilizzo e la composizione di figure geometriche e tecniche semplici che sviluppano la motricità fine, la fantasia, la sperimentazione manuale.

MUSICA

Il laboratorio è caratterizzato da metodologie legate all'educazione musicale, strutturato con il fine di compiere azioni mirate allo sviluppo di conoscenze, abilità e competenze relative alla percezione e alla rappresentazione culturale dei fenomeni sonori-musicali.

Questo momento mira inoltre a favorire lo sviluppo delle funzioni cognitive e delle abilità visuo-spaziali, creative ed esecutive attraverso la partecipazione attiva di esercizi, la costruzione di strumenti musicali e l'esplorazione dell'ascolto e del silenzio.

A termine del percorso è possibile realizzare un momento condiviso tra tutti i partecipanti, gli insegnanti e le famiglie, come occasione per dare una restituzione rispetto il percorso svolto dal gruppo (tale momento è da definire assieme al committente per essere più significativo possibile).



ASSOCIAZIONE IL NOCCIOLO
Via Ca' Silis 27, 30016, Jesolo, VE
centroilnocciolo@gmail.com
tel. 320.1111487
www.centroilnocciolo.it
CF 93043490270
PI 04489150278

Monitoraggio e valutazione

Pre

- E' previsto un incontro conoscitivo con gli insegnanti dei ragazzi coinvolti nel progetto affinché questi ultimi vengano presentati agli educatori;
- Si definisce dettagliatamente lo sviluppo delle attività in base alle caratteristiche dei ragazzi in sinergia con l'Ufficio delle Politiche Sociali, le insegnanti e il Dirigente Scolastico.

In-itinere

- Vengono stilati dei diari di bordo per annotare osservazioni, valutazioni, ostacoli e l'andamento del progetto;
- Attraverso l'attività di coordinamento, gli educatori e il supervisore monitorano il raggiungimento degli obiettivi e l'eventuale emersione di nuovi bisogni;
- Sono previste delle riunioni periodiche con le figure di riferimento del Comune di Jesolo dell'Ufficio delle Politiche Sociali e dell'Istituto Comprensivo "G. D'Annunzio" per monitorare il progetto, rilevare situazioni definite a rischio e condividere l'emersione di nuovi bisogni. Questo risulta essere un importante momento di confronto relativamente all'andamento dei ragazzi e delle linee guida del progetto.

Post

- Al termine del percorso, verranno somministrati dei questionari di valutazione della soddisfazione dei ragazzi, delle famiglie, dei committenti;
- È previsto un momento di restituzione relativamente al lavoro svolto durante l'attività laboratoriali.